



MAYER
TRANSPORTBETONWERK

Preisliste 2023

Gültig ab 01.01.2023

**Transportbeton
Spezialbaustoffe
Betonpumpen**

W. Mayer Transportbetonwerk GmbH
Justus-von-Liebig-Straße 4 • 76684 Östringen

Disposition / Werk: Tel. 07253 / 92 92 50
Fax 07253 / 92 92 51
dispo@wmtransportbeton.de

Verkauf: Herr Brunn
Tel. 07253 / 92 92 60
Fax 07253 / 92 92 99
m.brunn@wmtransportbeton.de

Verwaltung: Tel. 07253 / 92 92 0
Fax 07253 / 92 92 99
info@wmtransportbeton.de

Betone nach DIN EN 206-1 / DIN 1045-2

Anwendungsbereich / Bauteilbeispiele	Expositionsklassen	Feuchtigkeitsklasse	Festigkeitsklasse	Konsistenzklasse	Größtkorn ³⁾	Überwachungs-klasse	Festigkeitsentwicklung ¹⁾					
							langsam (l) ²⁾ längere Ausschallfristen geringe Wärmeentwicklung vorzugsweise bei höheren Temperaturen		mittel (m) normale Ausschallfristen normale Wärmeentwicklung vorzugsweise bei mittleren Temperaturen		schnell (s) kürzere Ausschallfristen hohe Wärmeentwicklung vorzugsweise bei kühleren Temperaturen	
							Beton Nr.	€/m ^{3*}	Beton Nr.	€/m ^{3*}	Beton Nr.	€/m ^{3*}

Allgemeiner Betonbau												
unbewehrte Bauteile ohne Korrosions- oder Angriffsrisiko	X0	WF	C 8/10	C1	32	1	110 310	149,50	210 310	144,50	310 310	149,50
			C 8/10	C1	16	1	110 210	152,50	210 210	147,50	310 210	152,50
			C 8/10	F3	32	1	110 330	153,00	210 330	148,00	310 330	153,00
			C 8/10	F3	16	1	110 230	156,00	210 230	151,00	310 230	156,00
			C 12/15	C1	32	1	120 310	152,50	220 310	147,50	320 310	152,50
			C 12/15	C1	16	1	120 210	155,50	220 210	150,50	320 210	155,50
			C 12/15	C1	8	1	120 110	161,00	220 110	156,00	320 110	161,00
			C 12/15	F3	32	1	120 330	154,50	220 330	149,50	320 330	154,50
bewehrte Innen- und Gründungsbauteile	XC1, XC2	WF	C 16/20	F3	32	1	131 330	156,50	231 330	151,50	331 330	156,50
			C 16/20	F3	16	1	131 230	159,50	231 230	154,50	331 230	159,50
			C 16/20	F3	8	1	131 130	165,00	231 130	160,00	331 130	165,00
			C 20/25	F3	32	1	141 330	157,50	241 330	152,50	341 330	157,50
			C 20/25	F3	16	1	141 230	160,50	241 230	155,50	341 230	160,50
			C 20/25	F3	8	1	141 130	166,00	241 130	161,00	341 130	166,00
bewehrte Bauteile in offenen Gebäuden und Feuchträumen	XC3	WF	C 20/25	F3	32	1	142 330	159,00	242 330	154,00	342 330	159,00
			C 20/25	F3	16	1	142 230	162,00	242 230	157,00	342 230	162,00
			C 20/25	F3	8	1	142 130	167,50	242 130	162,50	342 130	167,50
Außenbauteile mit direkter Beregnung und Frost	XC4, XF1, XA1	WF	C 25/30	F3	32	1/2 ⁴⁾	153 330	161,00	253 330	156,00	353 330	161,00
			C 25/30	F3	16	1/2 ⁴⁾	153 230	164,00	253 230	159,00	353 230	164,00
			C 25/30	F3	8	1/2 ⁴⁾	153 130	169,50	253 130	164,50	353 130	169,50
			C 30/37	F3	32	2	163 330	165,00	263 330	160,00	363 330	165,00
			C 30/37	F3	16	2	163 230	168,00	263 230	163,00	363 230	168,00
			C 30/37	F3	8	2	163 130	173,50	263 130	168,50	363 130	173,50
Außenbauteile mit Frost, chemischem Angriff und Chlorideinwirkung	XC4, XD2, XF3, XA2 ⁷⁾	WA	C 35/45	F3	32	2	173 330	174,50	273 330	169,50	373 330	174,50
			C 35/45	F3	16	2	173 230	177,50	273 230	172,50	373 230	177,50
			C 35/45	F3	8	2	173 130	183,00	273 130	178,00	373 130	183,00
	XC4, XD3, XF3, XA3 ⁶⁾⁺⁷⁾	WA	C 35/45	F3	32	2	178 336	176,50	278 336	171,50	378 336	176,50
			C 35/45	F3	16	2	178 236	179,50	278 236	174,50	378 236	179,50
			C 35/45	F3	8	2	178 136	185,00	278 136	180,00	378 136	185,00
			C 40/50 ⁵⁾	F3	32	2	-	-	-	-	388 336	180,00
			C 40/50 ⁵⁾	F3	16	2	-	-	-	-	388 236	183,00
			C 40/50 ⁵⁾	F3	8	2	-	-	-	-	388 136	188,50
			C 45/55 ⁵⁾	F3	32	2	-	-	-	-	398 336	187,00
			C 45/55 ⁵⁾	F3	16	2	-	-	-	-	398 236	190,00
			C 50/60 ⁵⁾	F3	32	2	-	-	-	-	308 336	192,00
			C 50/60 ⁵⁾	F3	16	2	-	-	-	-	308 236	195,00

* Preise für 1 m³ verdichteter Beton, ohne Mehrwertsteuer, frei Baustelle

1) Prüffalter des Betons entsprechend der Festigkeitsentwicklung: s/m = 28 d, l = 56 d

2) Festigkeitsentwicklung langsam (l) und sehr langsam (sl) nicht bei allen Betonsorten möglich. Preise auf Anfrage

3) Art der Gesteinskörnung: Rundkorn

Bei erhöhten Anforderungen an den Anteil organischer Bestandteile in der Gesteinskörnung: Preise auf Anfrage

4) Ohne XA ist C25/30 Überwachungs-kategorie 1

5) Mindestmischmenge: 2 m³

6) Zusätzliche Schutzmaßnahmen, wie z. B. Schutzschichten oder dauerhafte Bekleidungen, bauseits erforderlich

7) Geeignet bei Sulfatangriff durch Böden mit einem Sulfatgehalt < 2.000 mg/kg oder durch Wässer mit einem Sulfatgehalt < 600 mg/l

8) XM2 durch Oberflächenbehandlung, wie z. B. Vakuumieren und Flügelglätten, bauseits erreichbar

9) XM3 durch Hartstoffeinstreuung bauseits erreichbar

10) Mit Luftporenbildner (LP). Maschinelles Glätten kann die Porenstruktur schädigen

Betone nach DIN EN 206-1 / DIN 1045-2

Anwendungsbereich / Bauteilbeispiele	Expositionsklassen	Feuchtigkeitsklasse	Festigkeitsklasse	Konsistenzklasse	Größtkorn ³⁾	Überwachungs-klasse	Festigkeitsentwicklung ¹⁾					
							langsam (l) ²⁾		mittel (m)		schnell (s)	
							längere Ausschallfristen geringe Wärmeentwicklung vorzugsweise bei höheren Temperaturen		normale Ausschallfristen normale Wärmeentwicklung vorzugsweise bei mittleren Temperaturen		kürzere Ausschallfristen hohe Wärmeentwicklung vorzugsweise bei kühleren Temperaturen	
Beton Nr.	€/m ^{3*}	Beton Nr.	€/m ^{3*}	Beton Nr.	€/m ^{3*}	Beton Nr.	€/m ^{3*}	Beton Nr.	€/m ^{3*}			

WU-Betone gemäß DAfStb-Richtlinie "wasserundurchlässige Bauwerke aus Beton"

Beton mit hohem Wassereindringwiderstand (We ≤ 50mm)	XC4, XF1, XA1	WF	C 25/30	F3	32	2	153 331	163,50	253 331	158,50	353 331	163,50
			C 25/30	F3	16	2	153 231	166,50	253 231	161,50	353 231	166,50
			C 25/30	F3	8	2	153 131	172,00	253 131	167,00	353 131	172,00
	XC4, XD1, XF1, XA1	WA	C 30/37	F3	32	2	163 331	167,50	263 331	162,50	363 331	167,50
			C 30/37	F3	16	2	163 231	170,50	263 231	165,50	363 231	170,50
			C 30/37	F3	8	2	163 131	176,00	263 131	171,00	363 131	176,00

Betone geeignet für Sichtbetonflächen

Sichtbetonflächen - Ausführungshinweise des DBV-Merkblatt "Sichtbeton" beachten	XC4, XF1, XA1	WF	C 25/30	F4	16	2	-	-	253 247	166,50	353 247	171,50
	XC4, XD1, XF1, XA1	WA	C 30/37	F4	16	2	-	-	263 247	170,50	363 247	175,50

Betone für Industrieböden (zum maschinellen Glätten besonders geeignet)

Industrieflächen, ohne Taumittel und Verschleißbeanspruchung	XC4, XF1, XA1	WF	C 25/30	F4	32	2	-	-	253 343	161,50	353 343	166,50
			C 25/30	F4	16	2	-	-	253 243	164,50	353 243	169,50
Industrieflächen, ohne Taumittel, mit Beanspruchung durch luft- oder vollgummibereifte Gabelstapler	XC4, XD1, XF1, XA1, XM1, XM2 ⁶⁾	WA	C 30/37	F4	32	2	-	-	265 340	165,50	365 340	170,50
			C 30/37	F4	16	2	-	-	265 240	168,50	365 240	173,50
	XC4, XD3, XF2, XF3, XA3 ⁶⁾⁺⁷⁾ , XM2, XM3 ⁹⁾	WA	C 35/45	F4	32	2	-	-	278 346	176,50	378 346	181,50
			C 35/45	F4	16	2	-	-	278 246	179,50	378 246	184,50

LP-Betone

Betone mit hohem Frost- und Tausalzwiderstand	XC4, XD3, XF4 ¹⁰⁾ , XA3 ⁶⁾⁺⁷⁾ , XM2	WA	C 30/37	F3	32	2	-	-	269 336	175,00	369 336	180,00
			C 30/37	F3	16	2	-	-	269 236	178,00	369 236	183,00
	XC4, XD3, XF4 ¹⁰⁾ , XA3 ⁶⁾⁺⁷⁾	WA	C 35/45	F3	32	2	-	-	279 336	179,00	379 336	184,00
			C 35/45	F3	16	2	-	-	279 236	182,00	379 236	187,00
Flüssigkeitsdichter Beton (FD-Beton) gemäß DAfStb-Richtlinie "Betonbau beim Umgang mit wassergefährdenden Stoffen"	XC4, XD3, XF4 ¹⁰⁾ , XA3 ⁶⁾⁺⁷⁾	WA	C 30/37	F3	16	2	-	-	269 233	179,00	369 233	184,00

* Preise für 1 m³ verdichteter Beton, ohne Mehrwertsteuer, frei Baustelle

1) Prüfdauer des Betons entsprechend der Festigkeitsentwicklung: s/m = 28 d, l = 56 d

2) Festigkeitsentwicklung langsam (l) und sehr langsam (sl) nicht bei allen Betonsorten möglich. Preise auf Anfrage

3) Art der Gesteinskörnung: Rundkorn

Bei erhöhten Anforderungen an den Anteil organischer Bestandteile in der Gesteinskörnung: Preise auf Anfrage

4) Ohne XA ist C25/30 Überwachungsstufe 1

5) Mindestmischmenge: 2 m³

6) Zusätzliche Schutzmaßnahmen, wie z. B. Schutzschichten oder dauerhafte Bekleidungen, bauseits erforderlich

7) Geeignet bei Sulfatangriff durch Böden mit einem Sulfatgehalt < 2.000 mg/kg oder durch Wässer mit einem Sulfatgehalt < 600 mg/l

8) XM2 durch Oberflächenbehandlung, wie z. B. Vakuumieren und Flügelglätten, bauseits erreichbar

9) XM3 durch Hartstoffeinstreuung nach DIN 1100 bauseits erreichbar

10) Mit Luftporenbildner (LP). Maschinelles Glätten kann die Porenstruktur schädigen

Betone nach DIN EN 206-1 / DIN 1045-2

Anwendungsbereich / Bauteilbeispiele	Expositionsklassen	Feuchtigkeitsklasse	Festigkeitsklasse	Konsistenzklasse	Größtkorn ³⁾	Überwachungs-klasse	Festigkeitsentwicklung ¹⁾					
							langsam (l) ²⁾ längere Ausschallfristen geringe Wärmeentwicklung vorzugsweise bei höheren Temperaturen		mittel (m) normale Ausschallfristen normale Wärmeentwicklung vorzugsweise bei mittleren Temperaturen		schnell (s) kürzere Ausschallfristen hohe Wärmeentwicklung vorzugsweise bei kühleren Temperaturen	
							Beton Nr.	€/m ³ *	Beton Nr.	€/m ³ *	Beton Nr.	€/m ³ *

Betone für den Ingenieurbau nach ZTV-ING (Norm abmindernde Regelungen)

Beton für Pfeiler und Widerlager	XC4, XD2, XF2, XF3, XA2 ⁷⁾	WA	C 30/37	F3	32	2	-	-	267 333	163,50	-	-
			C 30/37	F3	16	2	-	-	267 233	166,50	-	-
			C 35/45	F3	32	2	-	-	-	-	377 333	177,50
			C 35/45	F3	16	2	-	-	-	-	377 233	180,50
Beton für Kap-pen	XC4, XD3, XF4 ¹⁰⁾	WA	C 25/30	F3	32	2	-	-	256 333	171,00	-	-
			C 25/30	F3	16	2	-	-	256 233	174,00	-	-
			C 25/30	F3	8	2	-	-	256 133	179,50	-	-
			C 30/37	F3	32	2	-	-	266 333	174,00	-	-
			C 30/37	F3	16	2	-	-	266 233	177,00	-	-

Bohrpfahlbetone nach DIN 1536 / DIN SPEC 18140

Einbau im Trockenem	XC1, XC2	WF	C 20/25	F5	32	2	141355	162,50	241 355	157,50	-	-
			C 20/25	F5	16	2	141255	165,50	241 255	160,50	-	-
Einbau unter Wasser	XC4, XF1, XA1	WF	C 25/30	F5	32	2	153355	164,50	253 355	159,50	-	-
			C 25/30	F5	16	2	153255	167,50	253 255	162,50	-	-
			C 30/37	F5	32	2	163355	167,50	263 355	162,50	-	-
			C 30/37	F5	16	2	163255	170,50	263 255	165,50	-	-

Unterwasserbeton

Einbau unter Wasser	XC4, XF1, XA1	WF	C 25/30	F3	32	2	-	-	253 336	161,00	-	-
---------------------	---------------	----	---------	----	----	---	---	---	---------	---------------	---	---

Betone für den Verkehrswegebau

Rücken- und Stützbeton	X0	WF	C 12/15	C1	32	1	120 310	152,50	220 310	147,50	320 310	152,50
			C 12/15	C1	16	1	120 210	155,50	220 210	150,50	320 210	155,50
			C 12/15	C1	8	1	120 110	161,00	220 110	156,00	320 110	161,00
			C 20/25	C1	16	1	140 210	157,50	240 210	152,50	340 210	157,50
			C 20/25	C1	8	1	140 110	163,00	240 110	158,00	340 110	163,00

* Preise für 1 m³ verdichteter Beton, ohne Mehrwertsteuer, frei Baustelle

1) Prüfdauer des Betons entsprechend der Festigkeitsentwicklung: s/m = 28 d, l = 56 d

2) Festigkeitsentwicklung langsam (l) und sehr langsam (sl) nicht bei allen Betonsorten möglich. Preise auf Anfrage

3) Art der Gesteinskörnung: Rundkorn

Bei erhöhten Anforderungen an den Anteil organischer Bestandteile in der Gesteinskörnung: Preise auf Anfrage

4) Ohne XA ist C25/30 Überwachungsklasse 1

5) Mindestmischmenge: 2 m³

6) Zusätzliche Schutzmaßnahmen, wie z. B. Schutzschichten oder dauerhafte Bekleidungen, bauseits erforderlich

7) Geeignet bei Sulfatangriff durch Böden mit einem Sulfatgehalt < 2.000 mg/kg oder durch Wässer mit einem Sulfatgehalt < 600 mg/l

8) XM2 durch Oberflächenbehandlung, wie z. B. Vakuumieren und Flügelglätten, bauseits erreichbar

9) XM3 durch Hartstoffeinstreuung bauseits erreichbar

10) Mit Luftporenbildner (LP). Maschinelles Glätten kann die Porenstruktur schädigen

Betone nach DIN EN 206-1 / DIN 1045-2

Anwendungsbe- reich / Bauteil- beispiele	Expositions-klassen	Feuchtigkeits-klasse	Festigkeits-klasse	Konsistenz-klasse	Größtkorn ³⁾	Überwachungs- klasse	Festigkeitsentwicklung ¹⁾					
							langsam (l) ²⁾ längere Ausschallfristen geringe Wärmeentwicklung vorzugsweise bei höheren Temperaturen		mittel (m) normale Ausschallfristen normale Wärmeentwicklung vorzugsweise bei mittleren Temperaturen		schnell (s) kürzere Ausschallfristen hohe Wärmeentwicklung vorzugsweise bei kühleren Temperaturen	
							Beton Nr.	€/m ^{3*}	Beton Nr.	€/m ^{3*}	Beton Nr.	€/m ^{3*}

Stahlfaserbetone												
Stahlfaserbeton nach DAfStb- Richtlinie	XC4, XF1, XA1	WF	C 25/30	F4	16	2	-	-	Preis auf Anfrage nach jeweiliger Leistungsklasse		-	-
	XC4, XD1, XF1, XA1	WA	C 30/37	F4	16	2	-	-	-	-	-	-
Stahlfaserbeton mit Zugabe von 25 kg/m ³ unse- rer Standardfa- ser	XC1 - XC3	WF	C 20/25	F4	16	1	-	-	242 2402	a.A	-	-
	XC4, XF1, XA 1	WF	C 25/30	F4	16	2	-	-	253 2432	a.A	-	-
	XC4, XD1, XF1, XA1	WA	C 30/37	F4	16	2	-	-	265 2402	a.A	-	-
Leichtverarbeitbare Betone												
Leicht verarbeitbare Betone	XC4, XF1, XA1	WF	C 25/30	F5	16	2	-	-	253 250	170,00	-	-
			C 25/30	F6	16	2	-	-	253 260	175,00	-	-
	XC4, XD1, XF1, XA1	WA	C 30/37	F5	16	2	-	-	263 250	173,00	-	-
			C 30/37	F6	16	2	-	-	263 260	176,00	-	-
RC-Beton												
Ressourcen- schonender Beton	XC4, XF1, XA1	WF	C 25/30	F3	32	-	-	-	Preis auf Anfrage		-	-

* Preise für 1 m³ verdichteter Beton, ohne Mehrwertsteuer, frei Baustelle

- 1) Prüffalter des Betons entsprechend der Festigkeitsentwicklung: s/m = 28 d, l = 56 d
- 2) Festigkeitsentwicklung langsam (l) und sehr langsam (sl) nicht bei allen Betonsorten möglich. Preise auf Anfrage
- 3) Art der Gesteinskörnung: Rundkorn
Bei erhöhten Anforderungen an den Anteil organischer Bestandteile in der Gesteinskörnung: Preise auf Anfrage
- 4) Ohne XA ist C25/30 Überwachungsklasse 1
- 5) Mindestmischung: 2 m³
- 6) Zusätzliche Schutzmaßnahmen, wie z. B. Schutzschichten oder dauerhafte Bekleidungen, bauseits erforderlich
- 7) Geeignet bei Sulfatangriff durch Böden mit einem Sulfatgehalt < 2.000 mg/kg oder durch Wasser mit einem Sulfatgehalt < 600 mg/l
- 8) XM2 durch Oberflächenbehandlung, wie z. B. Vakuumieren und Flügelglätten, bauseits erreichbar
- 9) XM3 durch Hartstoffeinstreuung bauseits erreichbar
- 10) Mit Luftporenbildner (LP). Maschinelles Glätten kann die Porenstruktur schädigen

Spezialbaustoffe (nicht güteüberwacht)

Anwendungsbereich / Bauteilbeispiele	Zusammensetzung	Festigkeitsklasse	Konsistenzklasse	Größtkorn	Erstarrungsbeginn						
					langsam		mittel		schnell		
					Sorten Nr.	€/m ³ *	Sorten Nr.	€/m ³ *	Sorten Nr.	€/m ³ *	
Glattstrich / Verlegemörtel											
Glattstrich bzw. Verlegemörtel mit Bindemittelgehalt (kg/m ³) nach Angabe des Auftraggebers	Zementgehalt in kg/m ³	250	SM	C1	2	-	-	9441	155,00	9444	160,00
		300	SM	C1	2	-	-	9411	160,00	9414	165,00
		350	SM	C1	2	-	-	9421	165,50	9424	170,50
		400	SM	C1	2	-	-	9431	170,00	9434	175,00
Zementestrich											
Zementestrich mit Bindemittelgehalt (kg/m ³) nach Angabe des Auftraggebers <u>ohne Normenanforderung</u>	Zementgehalt in kg/m ³	250	SM	C1	8	-	-	9371	155,00	9374	160,00
		300	SM	C1	8	-	-	9381	160,00	9384	165,00
		350	SM	C1	8	-	-	9391	165,50	9394	170,50
		350 Erhöhter Feinanteil	SM	C1	8	-	-	09391	165,50	09394	170,50
		400	SM	C1	8	-	-	9401	170,00	9404	175,00
Einkornbetone											
Versickerungsschichten unter Pflaster- oder Plattenbelägen	Kornfraktion in mm	16-32	SM	C0	32	-	-	9531	146,00	-	-
		8-16	SM	C0	16	-	-	9541	149,00	-	-
		2-8	SM	C0	8	-	-	9551	152,00	-	-
Dränbeton											
Tragschichten aus haufwerksporigem Beton für versickerungsfähige Verkehrsflächen	-	-	SM	C0	16	-	-	1200	153,00	-	-
Hydraulisch gebundene Tragschichten (HGT)											
Tragschichten für Verkehrsflächen	-	-	SM	C0	32	-	-	901	140,50	-	-
	-	-	SM	C0	16	-	-	951	143,50	-	-
Füllmassen											
Tankfüllmasse	-	-	SM	F6	16	-	-	9601	150,00	-	-
Kanalfüllmasse	-	-	SM	F6	2	-	-	9621	165,50	-	-

* Preise für 1 m³ verdichteter Beton, ohne Mehrwertsteuer, frei Baustelle

Preisinformationen & Hinweise

Preise	Alle angegebenen Preise sind Nettopreise zuzüglich der gesetzlichen Mehrwertsteuer für 1 m ³ verdichteten Beton frei Baustelle innerhalb unseres Liefergebiets. Liefergebiet auf Anfrage. Alle Preise sind freibleibend. Mit Erscheinen dieser Preisliste werden alle übrigen Preislisten ungültig.
Fracht	Die Preise enthalten einen nicht skontierfähigen Frachtanteil von 20,00 €/m ³ .
Preisgleitklausel	Bei Preiserhöhungen von Zement, Zusatzmitteln, bzw. -stoffen, Mineralölprodukten usw. sowie Lohnerhöhungen behalten wir uns die Berechnung eines entsprechenden Teuerungszuschlags vor. Kostensteigerungen auf Grund gesetzlicher oder behördlicher Reglementierung (wie LKW Maut) werden ab dem Datum ihrer Einführung weiterberechnet.
Bestellung	Bestellungen bitten wir rechtzeitig, also mindestens 24 Stunden vor Lieferung, unserer Disposition mitzuteilen. Bei größeren Mengen > 100 m ³ mindestens 48 Stunden vor Lieferung. Bei der Bestellung sind folgende Angaben zu machen: <ul style="list-style-type: none"> ▪ Name und Anschrift des Auftraggebers ▪ Baustellenanschrift ▪ Telefonnummer einer zuständigen Person vor Ort ▪ Lieferzeitpunkt ▪ Sortennummer bzw. Eigenschaften des Betons ▪ benötigte Menge ▪ Bauteil (z. B. Decke, Wand, etc.) und Entladeart (Kran, Pumpe, etc.) <p>Wir übernehmen keine Gewährleistung für Betoneigenschaften, die uns bei der Bestellung nicht genannt wurden.</p>
Menge	1 m ³ Transportbeton entspricht volumen- und gewichtsmäßig 1 m ³ normgerecht verdichteten Beton ± 3% Gewichtstoleranz.
Zufahrtsweg	Die Anfahrtswege zur Baustelle und der Entladeort müssen so befestigt sein, dass sie mit unseren Fahrzeugen (max. 38 to Gesamtgewicht) ohne Probleme befahren werden können und eine sichere Entladung möglich ist. Ein „verziehen“ von Beton ist mit dem Fahrmischer nicht möglich!
Reinigung	Auf der Baustelle muss für unsere Fahrzeuge eine Möglichkeit zum Abspülen ihrer Auslaufschurren vorhanden sein. Im Bereich des Ablade- bzw. des Reinigungsplatzes übernehmen wir keine Haftung für Schäden – auch nicht evtl. Umweltschäden – aus dem Entlade- Spül- und Reinigungsvorgang.
Wasserzugabe	Die Veränderung der Konsistenz des Betons durch Wasserzugabe auf der Baustelle ist nicht zulässig. Unsere Fahrer sind strikt angewiesen eine Zugabe von Wasser ohne unsere ausdrückliche Genehmigung abzulehnen. Erfolgt trotzdem eine Hinzudosierung auf Anweisung der Baustelle, so hat der Fahrer die Zugabe auf dem Lieferschein zu bescheinigen, wodurch unsere Gewährleistung für Festigkeit, Qualität und Eigenschaften des Betons erlischt.
Abnahmeverweigerung	Wird die Abnahme einer Lieferung ohne unser Verschulden verweigert oder die bestellte und angelieferte Menge nicht voll abgenommen, gilt der Auftrag als ausgeführt. Die Menge wird voll berechnet, zuzüglich eventuell anfallender Kosten für die Beseitigung des Restbetons.
Güteüberwachung	Unser Transportbetonwerk und dessen Produkte unterliegen der ständigen Qualitätskontrolle nach DIN EN 206-1/ DIN 1045-2 durch unsere werkseigene Produktionskontrolle, sowie durch die regelmäßige Fremdüberwachung einer anerkannten Prüfstelle. <div style="text-align: right;">  </div>
Gewährleistung	Wir übernehmen die Gewährleistung für die Güte des Betons im Übergabezustand nur dann, wenn das Fahrzeug nach dem Eintreffen auf der Baustelle sofort und zügig entladen wird und wenn keine Veränderung der Konsistenz durch den Auftraggeber auf der Baustelle durch, beispielsweise zusätzliche Wasserzugabe oder andere Zusatzmittel und -stoffe, stattgefunden hat. Wir weisen darauf hin, dass das Erreichen der geforderten Eigenschaften eine sachgerechte, nach dem Stand der Technik durchzuführende Vorbereitung auf der Baustelle und Verarbeitung, sowie Nachbehandlung des Betons voraussetzt.
Fremdbestandteile	Wir verwenden für unsere Betone Gesteinkörnungen gemäß DIN EN 12620. Organische Bestandteile in der Gesteinkörnung (z. B. Holzrückstände) können trotz Siebung nicht komplett ausgeschlossen werden. Für eventuell daraus resultierende Schäden an der Betonoberfläche, insbesondere bei maschinell geglättetem Beton, übernehmen wir keine Haftung.

Zuschläge und Sonderleistungen

Mautzuschlag	Zuschlag für die gesetzliche LKW-Maut auf allen Bundesautobahnen und Bundesstraßen, sowohl für Zufuhr als auch Abholungen:	2,50 €/m³
Entladung und Wartezeit	Die Fahrzeuge sind bei Ankunft auf der Baustelle sofort zu entladen. Eine Entladezeit von 5 Minuten je m³ ist im Preis inbegriffen. Bei Überschreitung dieser Zeit berechnen wir pro angefangene Viertelstunde: Erfolgt der Einbau über die in der DIN EN 206-1/DIN 1045-2 angegebenen Verarbeitungszeit, entfällt unsere Gewährleistung.	20,00 €
Mindermengen	Bei Einzellieferungen, ausgenommen Tagesrestmengen, unter 5 m³ berechnen wir einen Mindermengenzuschlag für die Fehlmenge (Differenz von 5 m³ und abgenommener Menge) von:	20,00 €/m³
Lieferzeiten	Montags bis freitags von 7.00 Uhr bis 17.00 ¹⁾ Uhr erfolgt die Lieferung ohne Zuschlag (Regelarbeitszeit). Bei Lieferungen abweichend von der Regelarbeitszeit berechnen wir folgende Zuschläge: Montags bis freitags von 17.00 Uhr bis 20.00 ¹⁾ Uhr: Samstags von 7.00 Uhr bis 12.00 ¹⁾ Uhr: Weitere abweichende Lieferzeiten: 1) Beladung im Werk	7,50 €/m³ 8,00 €/m³ Auf Anfrage
Saisonzuschlag	Zwischen 1.12. und Ende Februar berechnen wir einen Saisonzuschlag für die Vorhaltung und Betriebskosten unserer Heizaggregate von: Maßnahmen zur Einhaltung der nach DIN und ZTV mindest- und höchstzulässigen Betontemperaturen auf der Baustelle gehen zu Lasten des Auftraggebers.	5,00 €/m³
Abholvergütung	Bei Selbstabholung im Werk vergüten wir ab 1,0 m³ Abnahmemenge einen Nachlass von: Hinweis: Nur Beton der Konsistenz C1 bzw. F1 kann per LKW mit Ladefläche abgeholt werden.	10,00 €/m³
Restbeton	Entsorgungskosten für zurückgenommenen Restbeton:	100,00 €/m³
Zusatzmittel	Konsistenzhöhung um eine Klasse im Werk (z. B. F3 → F4): Verlängerung der Verarbeitungszeit durch Verzögerer (VZ) pro Stunde: Weitere Zusatzmittel: Für bauseits gestellte Zusatzmittel im Werk oder auf der Baustelle berechnen wir für den zusätzlichen Mischaufwand: In diesem Fall übernehmen wir keine Gewährleistung für die Betoneigenschaften.	5,00 €/m³ 3,00 €/m³ Auf Anfrage 5,00 €/m³
Zusatzstoffe	Für bauseits gestellte Zusatzstoffe berechnen wir für den zusätzlichen Mischaufwand: In diesem Fall übernehmen wir keine Gewährleistung für die Betoneigenschaften.	5,00 €/m³
Gesteinskörnung	Für Kieslieferungen mit unseren Mischfahrzeugen berechnen wir für jede Körnung frei Baustelle im Umkreis von 20 km um unsere Mischanlage (Mindestfracht 10 to): Die Aufenthaltsdauer auf der Baustelle ist mit 3 Minuten/to vorgesehen. Für jede weitere angefangene Viertelstunde berechnen wir:	40,00 €/to 20,00 €

Mietpreise für Betonpumpen

Nutzpreise		Schlauchpumpe	M 24 Fahrmischerpumpe	M 31 Autobetonpumpe	M 36 Autobetonpumpe	M 42 Autobetonpumpe
Fördermenge:						
0,1 bis 8,0 m³	pauschal	380,00 €	350,00 €	450,00 €	550,00 €	690,00 €
8,1 bis 16,0 m³	pauschal	440,00 €	410,00 €	490,00 €	570,00 €	720,00 €
16,1 bis 25,0 m³	pauschal	530,00 €	490,00 €	550,00 €	600,00 €	740,00 €
25,1 bis 50,0 m³	je m³	21,00 €	20,00 €	21,50 €	22,50 €	26,00 €
50,1 bis 100,0 m³	je m³	20,00 €	19,00 €	20,00 €	21,00 €	25,00 €
100,1 bis 250,0 m³	je m³	18,00 €	17,50 €	18,50 €	19,50 €	23,00 €
ab 250,1 m³	je m³	17,50 €	16,50 €	18,00 €	19,00 €	22,00 €

Zuschläge und Sonderleistungen		Schlauchpumpe	M 24 Fahrmischerpumpe	M 31 Autobetonpumpe	M 36 Autobetonpumpe	M 42 Autobetonpumpe
Keine Reinigungsmöglichkeit auf der Baustelle	pauschal	140,00 €	120,00 €	120,00 €	150,00 €	200,00 €
Standortwechsel auf der Baustelle	pauschal	110,00 €	80,00 €	80,00 €	100,00 €	120,00 €
Auf- und Abladepauschale für Rohr-/Schlauchleitungen bei mehr als 10 lfm Schlauch- oder Rohrleitung	pauschal	95,00 €	95,00 €	95,00 €	95,00 €	95,00 €
Rohr-/Schlauchleitungen	je lfm	6,30 €	6,00 €	6,00 €	6,00 €	6,00 €
Reduzierung/Bogen	je Stück	24,00 €	21,00 €	21,00 €	21,00 €	21,00 €
Zuschlag beim Pumpen von Stahlfasern	je m³	3,00 €	3,00 €	3,00 €	3,00 €	3,00 €
Mietzeitberechnung bei Unterschreitung der Mindestfördermenge und bei Wartezeit	je Stunde	200,00 €	190,00 €	250,00 €	300,00 €	370,00 €
	Mindestfördermenge	15 m³/Std	15 m³/Std.	20 m³/Std.	20 m³/Std.	25 m³/Std.
Samstagszuschlag von 7.00 Uhr bis 12.00 Uhr und werktags nach 17.00 Uhr	je Einsatz	60,00 €	60,00 €	60,00 €	60,00 €	60,00 €
Saisonzuschlag vom 1. Dezember bis Ende Februar	je Einsatz	25,00 €	25,00 €	25,00 €	25,00 €	25,00 €

Zusätzliche Preisinformationen

- Der Mietpreis berechnet sich aus der Summe des Nutzpreises in Abhängigkeit der Fördermenge und dem Preis für Zuschläge und Sonderleistungen.
- Alle Preise verstehen sich zuzüglich der gesetzlichen Mehrwertsteuer.
- Die Preise sind **nicht** skontierfähig, da es sich bei allen Arbeiten ausschließlich um Dienstleistungen handelt.
- Mit Erscheinen dieser Preisliste verlieren alle bestehenden Preislisten ihre Gültigkeit.
- Bei Preiserhöhungen von Mineralölprodukten usw. sowie Lohnerhöhungen behalten wir uns die Berechnung eines entsprechenden Teuerungszuschlags vor. Kostensteigerungen auf Grund gesetzlicher oder behördlicher Reglementierung (wie LKW Maut) werden ab dem Datum ihrer Einführung weiterberechnet.
- Wartezeiten auf der Baustelle werden laut Preisliste abgerechnet.
- Ist keine Reinigung auf der Baustelle möglich erfolgt die Berechnung laut Preisliste.
- Vergebliche Anfahrten werden pauschal mit 450,- € berechnet.

Hinweise zum Einsatz von Betonpumpen

- Zufahrtsweg und Aufstellort müssen zugänglich und ausreichend tragfähig sein.
- Der Auftraggeber hat notwendige behördliche Genehmigungen für Straßen- und Gehwegsperrungen rechtzeitig zu erwirken.
- Im Spritzbereich der Pumpe, des Auslegers und des Reinigungsplatzes dürfen keine Fahrzeuge oder sonstige gefährdete Gegenstände abgestellt sein. Hauswände, Mauern, Zäune etc. im Gefahrenbereich sind gegebenenfalls mit Folie abzudecken. Im Bereich des Ablade- bzw. Reinigungsplatzes übernehmen wir keine Haftung für Schäden – auch nicht für Umweltschäden – aus dem Entlade-, Spül- und Reinigungsvorgang. Für die Beseitigung, der durch den Arbeitsablauf verursachten Verschmutzungen, insbesondere von Straßen, Gehwegen, Gebäudeteilen und Kanalisation ist ausschließlich der Auftraggeber verantwortlich.
- Auf ausreichenden Abstand zu Hochspannungsleitungen ist zu achten.
- Schlauch- oder Rohrverlängerungen dürfen nur liegend nicht am Ausleger hängend verwendet werden.
- Für eventuelle Verzögerungen durch maschinelle Störungen, verkehrsbedingte Verspätungen oder Defekte etc. werden Schadenersatzansprüche von uns nicht anerkannt.
- Frischbeton ist alkalisch, deshalb Haut und Augen schützen! Bei Berührung gründlich mit Wasser spülen! Bei Augenkontakt einen Arzt aufsuchen!



Technische Daten

Fahrmischerpumpe M 24		
Reichhöhe		23,80 m
Reichweite	brutto	20,00 m
	netto	17,60 m
Reichtiefe max.		12,40 m
Ausfalthöhe		6,90 m
Abstützbreite	vorne	4,00 m
	hinten	2,30 m
Stützdruck	vorne	16,00 t
	hinten	11,00 t
Durchfahrtshöhe		4,00 m

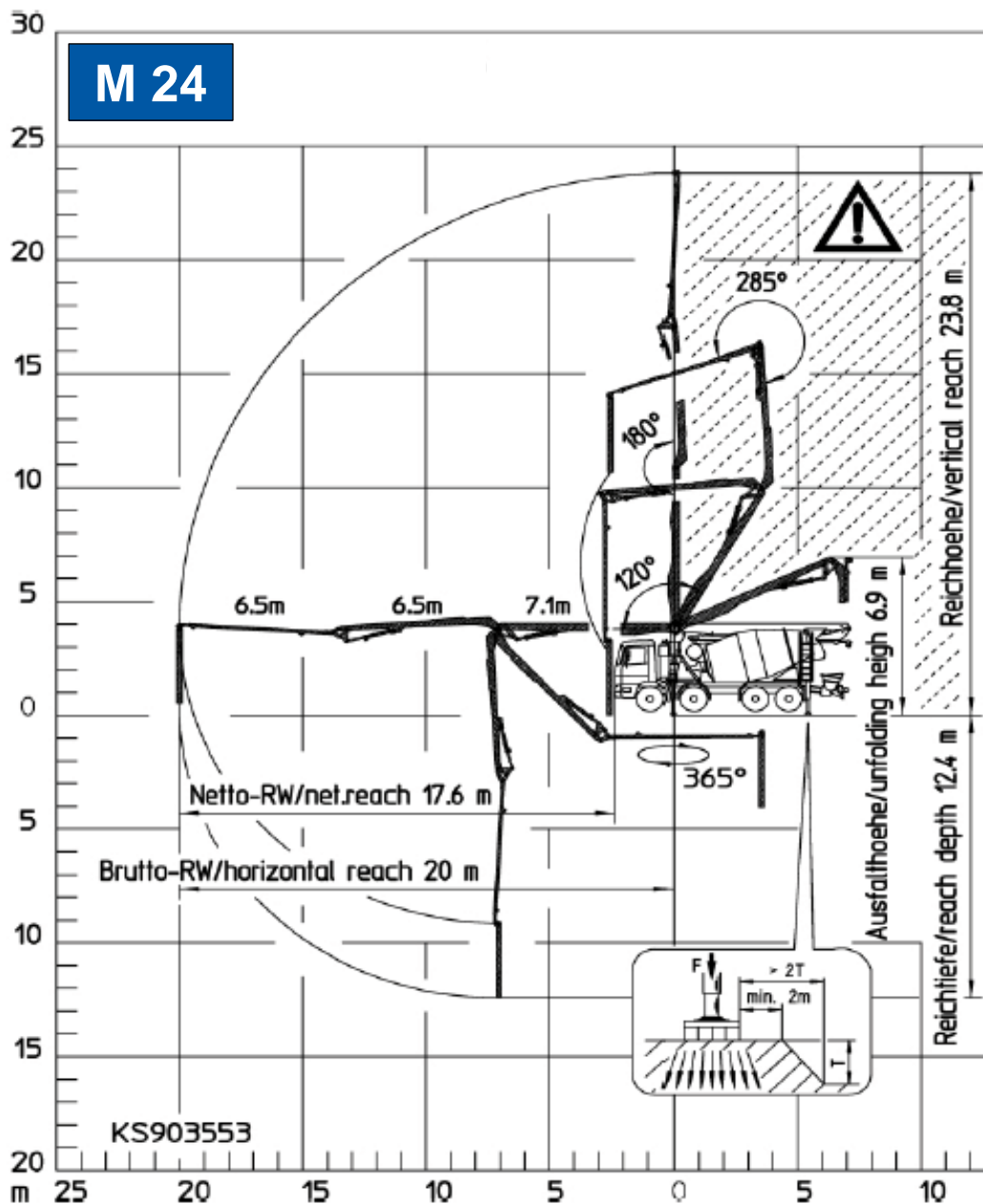
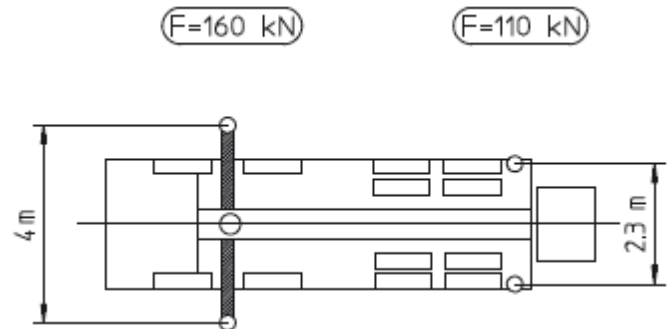

Technische Daten

Autobetonpumpe M 36		
Reichhöhe		37,50 m
Reichweite	brutto	32,80 m
	netto	30,30 m
Reichtiefe max.		25,30 m
Ausfalthöhe		7,40 m
Abstützbreite	vorne	6,30 m
	hinten	7,30 m
Stützdruck	vorne	19,50 t
	hinten	21,00 t
Durchfahrtshöhe		4,00 m

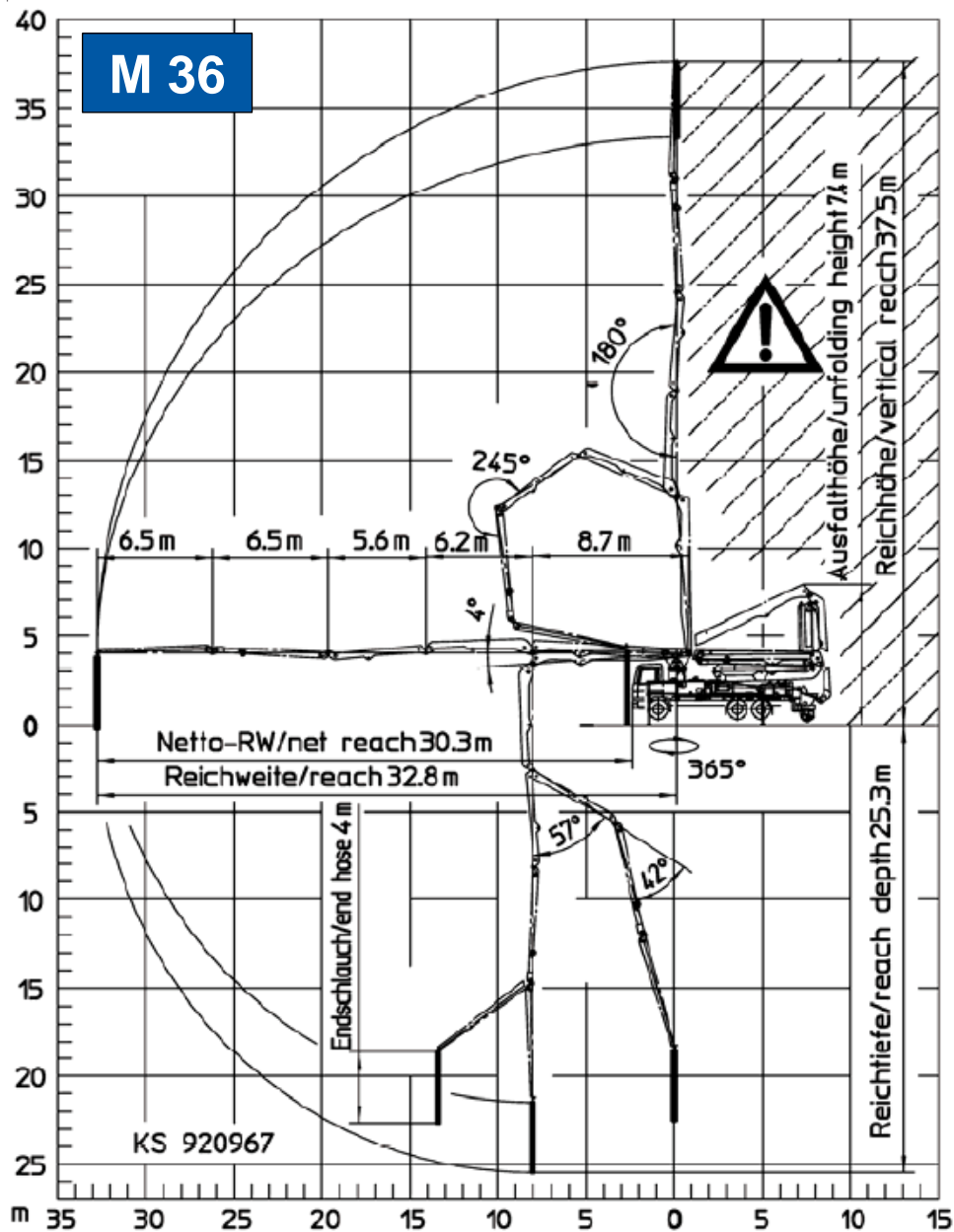
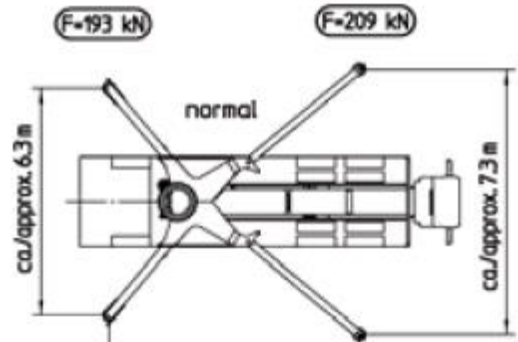

Technische Daten

Autobetonpumpe M 42		
Reichhöhe		41,10 m
Reichweite	brutto	34,30 m
	netto	36,80 m
Reichtiefe max.		29,80 m
Ausfalthöhe		8,30 m
Abstützbreite	vorne	8,30 m
	hinten	7,70 m
Stützdruck	vorne	22,5 t
	Hinten	22,5 t
Durchfahrtshöhe		4,00 m

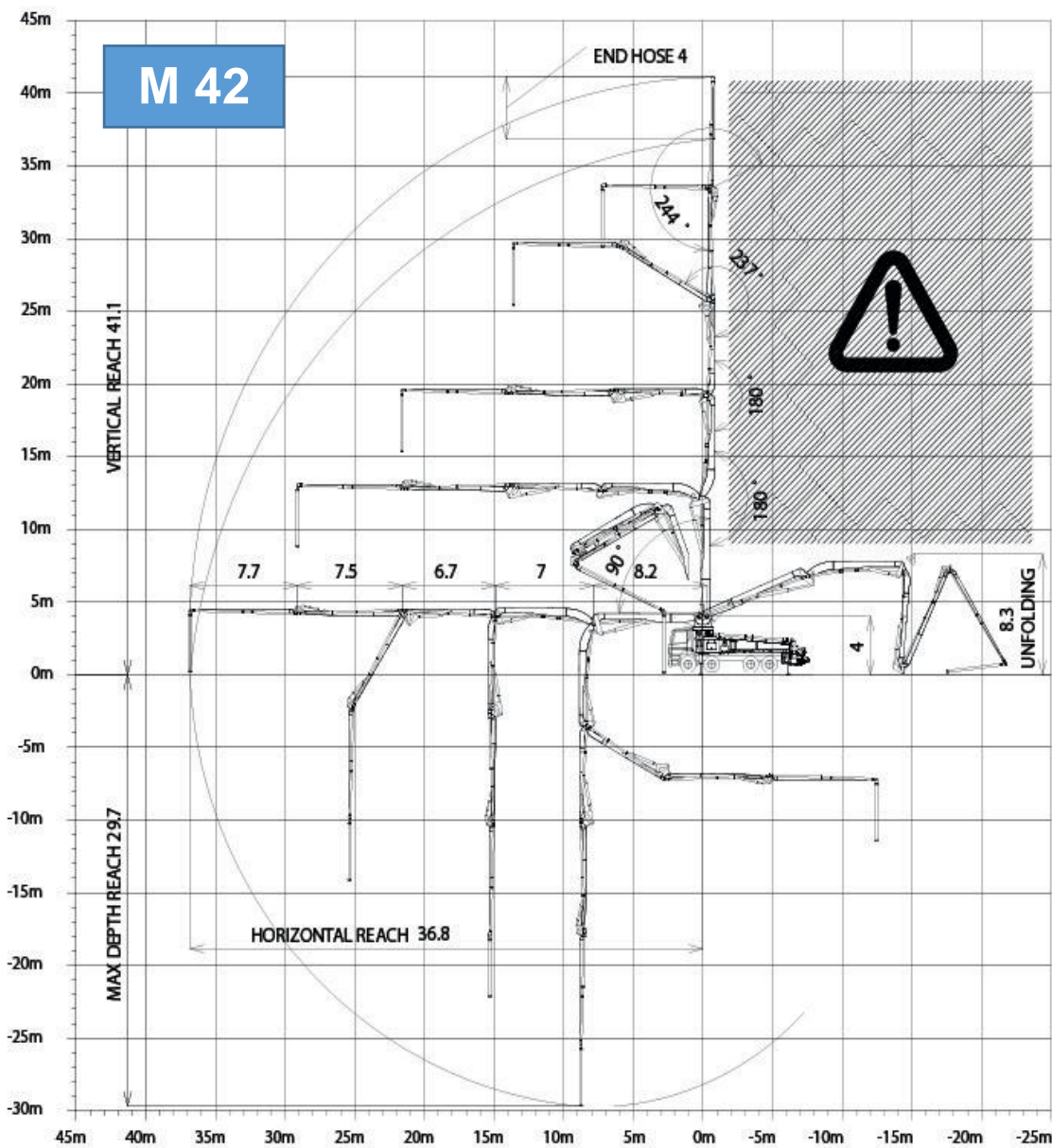
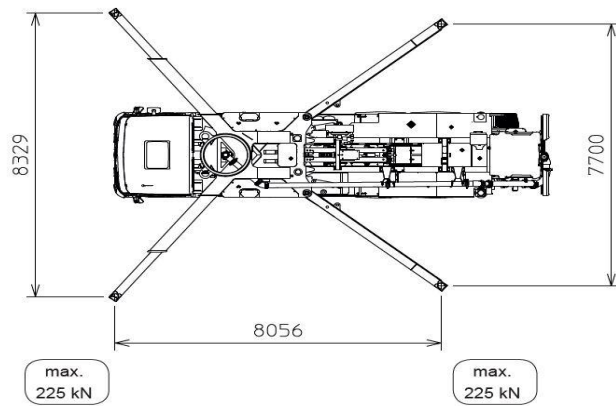

Allgemeine Geschäftsbedingungen für den Verkauf von Transportbeton und anderen Baustoffen

Stand: 01.01.2023

Die folgenden Bedingungen sind Inhalt aller Verkäufe von Transportbeton und anderen Baustoffen, z.B. Zementestrich oder Dämmen, nachfolgend kurz als "Beton/Baustoff" bezeichnet. Dies gilt auch dann, wenn wir uns bei späteren Verträgen nicht ausdrücklich auf sie berufen, es sei denn, der Käufer ist kein Unternehmer. Allgemeine Einkaufsbedingungen des Käufers gelten uns gegenüber nicht.

1. Angebot

Ein Angebot ist für uns unverbindlich, falls nicht etwas vereinbart worden oder die Lieferung erfolgt ist. Für die Auswahl der richtigen Sorte und Angabe aller erforderlichen Betoneigenschaften sowie der richtigen Mengen ist der Käufer verantwortlich. Angebotsbindung 4 Wochen ab Erstellung.

2. Lieferung und Abnahme

Die Auslieferung erfolgt bei Abholung im Werk, ansonsten an der vereinbarten Stelle. Wird diese auf Wunsch des Käufers nachträglich geändert, so trägt dieser alle dadurch entstehenden Kosten. Wir sind bemüht, vom Käufer gewünschte oder angegebene Leistungszeiten einzuhalten. Die Nichterfüllung vereinbarter Leistungszeiten berechtigt den Käufer unter den gesetzlichen Voraussetzungen zum Rücktritt vom Vertrag (§ 323 BGB). Soweit von uns nicht zu vertretende Umstände uns die Ausführung übernommener Aufträge erschweren oder verzögern, sind wir berechtigt, die Lieferung/Restlieferung um die Dauer der Behinderung hinauszuschieben. Ist uns die Lieferung/Restlieferung nicht möglich, sind wir berechtigt, vom Vertrag ganz oder teilweise zurückzutreten.

Für die Folgen unrichtiger Angaben bei Abruf haftet der Käufer. Bei Lieferung an die vereinbarte Stelle muss das Transportfahrzeug diese ohne jede Gefahr erreichen und wieder verlassen können. Dies setzt einen ausreichend befestigten, mit schweren Lastwagen unbehindert befahrbaren Anfuhrweg voraus. Ist diese Voraussetzung nicht gegeben, haftet der Käufer für alle daraus entstehenden Schäden ohne Rücksicht auf sein Verschulden. Das Entleeren muss unverzüglich, zügig (bei Beton 1 m³ in höchstens 5 Minuten) und ohne Gefahr für das Fahrzeug erfolgen können. Ist der Käufer Unternehmer, so gelten die aus dem Lieferschein unterzeichnenden Personen uns gegenüber als zur Abnahme des Betons/Baustoffs und zur Bestätigung des Empfangs bevollmächtigt, sowie unser Lieferverzeichnis/Sortenverzeichnis durch Unterzeichnung des Lieferscheins als anerkannt.

Bei verweigerter, verspäteter, verzögerter oder sonst sachwidriger Abnahme hat uns der Käufer unbeschadet seiner Verpflichtung zur Zahlung des Kaufpreises zu entschädigen, es sei denn, die Verweigerung oder Verspätung beruhen auf Gründen, die wir zu vertreten haben. Mehrere Käufer haften als Gesamtschuldner für die ordnungsgemäße Abnahme des Betons/Baustoffs und die Bezahlung des Kaufpreises. Wir leisten an jeden von ihnen mit Wirkung für und gegen alle. Sämtliche Käufer bevollmächtigen einander, in allen den Verkauf betreffenden Angelegenheiten unsere rechtsverbindlichen Erklärungen entgegenzunehmen.

3. Gefährübergang

Die Gefahr des zufälligen Untergangs und der zufälligen Verschlechterung des Betons/Baustoffs geht bei Lieferung nach außerhalb des Werks auf den Käufer über, sobald das Fahrzeug an der Anlieferstelle eingetroffen ist, spätestens jedoch, sobald es die öffentliche Straße verlässt, um zu vereinbarten Anlieferstelle zu fahren. Soweit die Herstellung von Beton/Baustoffen auf der Baustelle abgeschlossen wird, geht die Gefahr spätestens mit Beendigung des Herstellvorgangs auf den Käufer über.

4. Gewährleistung

Wir gewährleisten, dass unsere Betone/Baustoffe nach den geltenden Vorschriften hergestellt, überwacht und geliefert werden und bei einer den Vorschriften entsprechenden Behandlung und Verarbeitung die vereinbarten Festigkeitsklassen und Güteigenschaften erreichen. Der Nachweis einer den Vorschriften entsprechenden Behandlung und Verarbeitung obliegt dem Käufer. Hat der Käufer den gelieferten Beton/Baustoff durch Zusätze oder in sonstiger Weise in seiner Zusammensetzung verändert oder verändern lassen, besteht kein Anspruch auf Gewährleistung, es sei denn, der Käufer weist nach, dass die Veränderung der Zusammensetzung des Betons/Baustoffs den Mangel nicht herbeigeführt hat. Offensichtlich mangelhafter/falscher Beton/Baustoff, insbesondere solcher mit fehlerhafter Konsistenz oder einer falschen Sorte, darf nicht verarbeitet werden. Mängel sind gegenüber der Betriebsleitung zu rügen. Erfolgt die Rüge mündlich oder fernmündlich, bedarf sie schriftlicher Bestätigung. Fahrer, Laboranten und Disponenten sind zur Entgegennahme der Rüge nicht befugt. Offensichtliche Mängel, gleich welcher Art und die Lieferung einer offensichtlich anderen als der vereinbarten Beton/Baustoffsorte oder –menge sind von Unternehmern sofort bei der Ablieferung des Betons/Baustoffs zu rügen. In diesem Fall hat der Käufer den Beton/Baustoff zwecks Nachprüfung durch uns unangetastet zu lassen. Beanstandete Betone/Baustoffe dürfen nicht verarbeitet werden. Nicht offensichtliche Mängel, gleich welcher Art, und die Lieferung einer nicht offensichtlich anderen als der vereinbarten Beton/Baustoffsorte oder –menge sind von Unternehmern nach Sichtbarwerden unverzüglich zu rügen. Bei nicht

form- oder nicht fristgerechter Rüge gilt der Beton/Baustoff als genehmigt.

Probekörper gelten nur dann als Nachweis für die Beton-/Baustoffeigenschaften, wenn sie in Gegenwart eines von uns Beauftragten vorschriftsmäßig hergestellt und behandelt worden sind. Wird von dem Käufer eine Rezeptur verlangt, die von unserem Sortenverzeichnis abweicht, beschränkt sich die Gewährleistung auf die Einhaltung der vorgegebenen Rezeptur.

Wegen eines Mangels, den wir nach Abs. 1 und 4 zu vertreten haben, stehen dem Käufer die gesetzlichen Ansprüche zu; unsere Haftung ist jedoch dem Umfang nach auf den typischen vorhersehbaren Schaden, im Übrigen, soweit der Schaden darüber hinaus geht, auf die Höhe der Deckungssumme unserer Produkthaftpflichtversicherung, sofern nicht die von uns zu vertretende Vertragsverletzung auf Vorsatz oder grober Fahrlässigkeit beruht. Die Gewährleistungsfrist für unsere Beton/Baustoffe (Verjährungsfrist nach § 438 Abs. 1 Nr. 3 BGB) beträgt 5 Jahre seit Ablieferung. Gewährleistungsansprüche eines Unternehmers verjähren spätestens einen Monat nach Zurückweisung der Mängelrüge durch uns.

5. Haftung aus sonstigen Gründen

Sonstige Schadensersatzansprüche des Käufers gegen uns, unsere Erfüllungs- und Verrichtungsgehilfen, gleich aus welchem Rechtsgrund, insbesondere aus Verschulden aus Anlass von Vertragsverhandlungen, aus Verzug und aus unerlaubter Handlung sind ausgeschlossen, soweit der Schaden nicht durch vorsätzliches oder grob fahrlässiges Verhalten unserer Organe, eines gesetzlichen Vertreters oder eines Erfüllungsgehilfen oder durch die Verletzung einer für die Vertragserfüllung wesentlichen Verpflichtung verursacht ist. Dies gilt nicht für Ansprüche auf Ersatz von Körper- und Gesundheitsschäden sowie von Schäden an privat genutzten Sachen nach den Vorschriften des Produkthaftungsgesetzes.

6. Sicherungsrechte

Gelieferter Beton/Baustoff bleibt bis zur vollständigen Erfüllung sämtlicher Forderungen, die wir gegen den Käufer haben unser Eigentum. Der Käufer darf unseren Beton/Baustoff weder verpfänden noch sicherungsübereignen. Jedoch darf er ihn im gewöhnlichen Geschäftsverkehr weiterverkaufen oder –verarbeiten, es sei denn, er hätte den Anspruch gegen seinen Vertragspartner bereits im Voraus einem Dritten wirksam abgetreten oder ein Abtretungsverbot vereinbart.

Der Käufer tritt uns zur Sicherung der Erfüllung unserer Forderungen nach Abs. 1 Satz 1 schon jetzt alle auch künftig entstehenden Forderungen aus Weiterverkauf, Verarbeitung oder Verwendung unseres Betons/Baustoffs im Rahmen von Bauleistungen mit allen Nebenrechten in Höhe des Wertes unseres Betons/Baustoffs mit Rang vor dem restlichen Teil der Forderungen ab. Für den Fall, dass der Käufer unseren Beton/Baustoff zusammen mit anderen uns nicht gehörenden Waren oder aus unserem Beton/Baustoff hergestellte neue Sachen verkauft oder unseren Beton/Baustoff mit einem fremden Grundstück oder einer fremden beweglichen Sache verbindet, vermengt oder vermischt und er dafür eine Forderung erwirbt, die auch seine übrigen Leistungen deckt, trifft er uns schon jetzt wegen der gleichen Ansprüche diese Forderungen mit allen Nebenrechten in Höhe des Wertes unseres Betons/Baustoffs mit Rang vor dem restlichen Teil der Forderungen ab. Gleiches gilt in gleichem Umfang für seine etwaigen Rechte auf Einräumung einer Sicherungshypothek aufgrund der Verarbeitung unseres Betons/Baustoffs wegen und in Höhe unserer gesamten offenstehenden Forderungen.

Wir nehmen die Abtretungserklärungen des Käufers hiermit an. Auf unser Verlangen hat uns der Käufer diese Forderungen einzeln nachzuweisen und Nacherwerbern die erfolgte Abtretung bekanntzugeben mit der Aufforderung, bis zur Höhe der Ansprüche nach Abs. 1 Satz 1 an uns zu zahlen. Wir sind berechtigt, jederzeit auch selbst die Nacherwerber von der Abtretung zu benachrichtigen und die Forderungen einzuziehen. Wir werden indessen von diesen Befugnissen keinen Gebrauch machen und die Forderungen nicht einziehen, solange der Käufer seinen Zahlungsverpflichtungen ordnungsgemäß nachkommt. Für den Fall, dass der Käufer an uns abgetretene Forderungsteile einzieht, tritt er uns bereits jetzt seine jeweilige Restforderung in Höhe dieser Forderungsteile ab. Der Anspruch auf Herausgabe der eingezogenen Beträge bleibt unberührt. Der Käufer darf seine Forderungen gegen Nacherwerber weder an Dritte abtreten noch verpfänden noch mit Nacherwerbern ein Abtretungsverbot vereinbaren. Bei laufender Rechnung gelten unsere Sicherungen als Sicherung der Erfüllung unserer Saldoforderung. Der Käufer hat uns von einer Pfändung oder jeder anderen Beeinträchtigung unserer Rechte durch Dritte unverzüglich zu benachrichtigen. Er hat uns alle für eine Intervention notwendigen Unterlagen zu übergeben und uns zur Last fallende Interventionskosten zu tragen. Der "Wert unseres Betons/Baustoffs" im Sinne dieser Ziffer 6 entspricht dem in der Rechnung ausgewiesenen Kaufpreis zuzüglich 20%.

Auf Verlangen des Käufers werden wir die uns zustehenden Sicherungen insoweit freigeben, als deren Wert die Forderungen nach Abs. 1 Satz 1 um 20% übersteigt.

7. Preise und Zahlungsbedingungen

Erhöhen sich zwischen Abgabe des Angebots oder Annahme des Auftrags und seiner Ausführung unsere Selbstkosten, insbesondere für Bindemittel, Zuschlag, Zusatzstoffe, Zusatzmittel, Fracht und/oder Löhne, so sind wir ohne Rücksicht auf Angebot und Auftragsbestätigung berechtigt, unseren Verkaufspreis entsprechend zu berichtigen. Dies gilt nicht für Lieferungen an einen anderen als einen Unternehmer im Sinne des HGB, die innerhalb von 4 Monaten nach Vertragsabschluss außerhalb von Dauerschuldverhältnissen erbracht werden sollen.

Zuschläge für Leistungsschwernisse, wie z. B. Lieferungen nicht voller Ladungen, nicht normal befahrbarer Straße und Baustelle, sowie nicht sofortiger Entladung bei Ankunft und für Lieferungen außerhalb der normalen Geschäftszeit oder in der kalten Jahreszeit werden individuell anlässlich der Preisabsprache vereinbart.

Grundsätzlich sind unsere Rechnungen sofort nach Erhalt ohne jeden Abzug zu bezahlen. Ausnahmen bedürfen der schriftlichen Vereinbarung.

Wenn nach dem Abschluss des Vertrages in den Vermögensverhältnissen des anderen Teils eine wesentliche Verschlechterung eintritt, durch die der Anspruch auf die Gegenleistung gefährdet wird, z. B. der Käufer seine Zahlungen einstellt, überschuldet ist, über sein Vermögen das Insolvenzverfahren eröffnet oder die Eröffnung eines solchen Verfahrens mangels Masse abgelehnt wird oder in sonstiger Weise in den Vermögensverhältnissen des Käufers eine wesentliche Verschlechterung eintritt, durch die unser Anspruch gefährdet wird, so können wir die uns obliegende Leistung verweigern, bis die Gegenleistung bewirkt oder Sicherheit für sie geleistet wird.

Ist der Käufer Unternehmer, beeinflussen seine Mängelrügen weder Zahlungspflicht noch Fälligkeit und verzichtet er darauf, irgendein Zurückbehaltungsrecht geltend zu machen.

Wechsel und Schecks werden nur nach Maßgabe besonderer Vereinbarungen entgegengenommen. Gerät der Käufer mit der Zahlung des Kaufpreises in Verzug, beanspruchen wir Verzugszinsen in gesetzlicher Höhe, sowie Ersatz unseres sonstigen Verzugschadens. Die Aufrechnung durch den Käufer mit Gegenansprüchen gleich welcher Art ist ausgeschlossen, es sei denn, dass der zur Aufrechnung gestellte Gegenanspruch von uns nicht bestritten oder rechtskräftig festgestellt ist.

Einem Unternehmer gegenüber sind wir berechtigt, schon jetzt auch bei unterschiedlicher Fälligkeit gegen solche Ansprüche aufzurechnen, die er gegen unsere Mutter-, Tochter-, Schwester- oder sonst verbundene Gesellschaften hat.

Ist der Käufer Unternehmer und reicht seine Erfüllungslieferung nicht aus, um unsere sämtlichen Forderungen zu tilgen, so bestimmen wir auch bei deren Einstellung in laufender Rechnung auf welche Schuld die Leistung angerechnet wird.

8. Baustoffüberwachung

Unsere Beauftragten sind berechtigt, im Rahmen unserer Qualitätsüberwachung Proben des gelieferten Betons/Baustoffs unangemeldet auf der belieferten Baustelle zu entnehmen.

9. Erfüllungsort und Gerichtsstand

Erfüllungsort für die Abholung ist unser Lieferwerk, für die Lieferung die Anlieferstelle, für die Zahlung der Sitz unserer Verwaltung.

Gerichtsstand für alle aus dem Vertragsverhältnis sowie über sein Entstehen und seine Wirksamkeit entspringenden Streitigkeiten (auch für Wechsel- und Scheckklagen) mit Unternehmern ist der Sitz unserer Gesellschaft.

10. Nichtigkeitsklausel

Sollte einer dieser Bedingungen aus irgendeinem Grund nichtig sein, so berührt das die Gültigkeit der übrigen Bedingungen nicht.



W. Mayer Transportbetonwerk GmbH
Justus-von-Liebig-Straße 4 • 76684 Östringen
Tel. 07253 / 92 92 0 • Fax 07253 / 92 92 99

Allgemeine Geschäftsbedingungen für die Vermietung von Betonfördergeräten

Stand: 01.01.2023

Die folgenden Bedingungen sind Gegenstand jeder Vermietung eines Betonfördergerätes mit Zubehör. Dies gilt auch dann, wenn wir uns bei späteren Verträgen nicht ausdrücklich auf sie berufen, es sei denn, der Mieter ist kein Kaufmann im Sinne des Handelsgesetzbuches (HGB). Allgemeine Geschäftsbedingungen des Mieters gelten uns gegenüber nicht.

1. Angebot

Ein Angebot ist für uns unverbindlich, falls nicht etwas anderes vereinbart worden oder die Leistung erfolgt ist. Für die richtige Bestimmung der Mietsache ist allein der Mieter verantwortlich. Angebotsbindung 4 Wochen ab Erstellung.

2. Pflichten des Vermieters

Wir verpflichten uns ausschließlich, dem Mieter den Gebrauch des vermieteten Betonfördergerätes (Mietsache) während der Mietzeit einzuräumen. Die Mietzeit beginnt mit dem Eintreffen der Mietsache am Einsatzort und endet mit deren Abtransport. Bei Meinungsverschiedenheit über die Mietzeit ist die Tachoscheibe unseres Fahrzeuges maßgebend.

Wir sind bemüht, vom Mieter gewünschte oder angegebene Termine oder Fristen einzuhalten. Nichteinhaltung vereinbarter Termine oder Fristen durch uns berechtigt den Mieter unter den gesetzlichen Voraussetzungen zum Rücktritt vom Vertrag (§326 BGB). Soweit von uns nicht zu vertretende Umstände die Gewährung des Gebrauchs der vermieteten Sache erschweren, verzögern oder unmöglich machen, sind wir berechtigt, die Gewährung des Gebrauchs um die Dauer der Behinderung hinauszuschieben und im Falle der Unmöglichkeit vom Vertrag ganz oder teilweise zurückzutreten.

Nicht zu vertreten haben wir z. B. behördliche Eingriffe, Betriebsstörungen, Streik, Aussperrung, durch politische oder wirtschaftliche Verhältnisse bedingte Arbeitsstörungen, Verzögerungen durch Verkehrsstörung und unabwendbare Ereignisse, die bei uns oder in fremden Betrieben eintreten, von denen die Gewährung des Gebrauchs der vermieteten Sache abhängig ist, soweit diese für uns unvorhersehbar und unvermeidbar sind.

Eine Gewährleistung für den mit der vermieteten Sache geförderten Beton wird von uns nicht übernommen.

Wegen der Mängel der Mietsache stehen dem Mieter die gesetzlichen Gewährleistungsansprüche zu. Sonstige Schadenersatzansprüche des Mieters gegen uns, unsere Erfüllungs- und Verrichtungsgehilfen, gleich aus welchem Rechtsgrund, insbesondere aus Verschulden aus Anlass von Vertragsverhandlungen, aus Verzug, aus positiver Forderungsverletzung oder aus unerlaubter Handlung, sind ausgeschlossen, soweit der Schaden nicht durch vorsätzliches oder grob fahrlässiges Verschulden eines gesetzlichen Vertreters oder eines Erfüllungsgehilfen oder durch die Verletzung einer für die Vertragsdurchführung wesentlichen Verpflichtung verursacht ist. Die Haftung für von uns zu vertretende Sach- und Personenschäden ist jedoch dem Umfang nach auf die Deckungssumme unserer Haftpflichtversicherung beschränkt, die eine Mio Euro je Schadenfall beträgt.

3. Pflichten des Mieters

Der Mieter hat alle für die Inbetriebnahme und den Gebrauch der Mietsache erforderlichen Maßnahmen zu treffen. Er hat etwa erforderliche behördliche Genehmigungen für die Inbetriebnahme der Mietsache am Aufstellungsort, insbesondere für Straßen- und Bürgersteigabsperrungen, rechtzeitig zu erwirken.

Er hat dafür zu sorgen, dass das für den Transport der vermieteten Sache eingesetzte Fahrzeug den Aufstellungsort ohne jegliche Gefahr erreichen und wieder verlassen kann. Dies setzt einen ausreichend befestigten, mit schweren Lastwagen unbehindert befahrbaren Anfahrweg voraus. Insbesondere ist der Mieter dafür verantwortlich, dass die Bodenverhältnisse am Aufstellungsort, sowie den Zufahrtswegen den auflaufenden Bodendrücken und sonstigen Beanspruchungen gewachsen sind.

Ferner hat er dafür zu sorgen, dass Bau-, Schalungs- und Gerüstteile der Dauerbelastung des Fördervorganges standhalten. Sind diese Voraussetzungen nicht gegeben, so haftet der Mieter für alle daraus entstehenden Schäden ohne Rücksicht auf sein Verschulden. Der Standort der Betonpumpe sowie die Einbaufläche müssen vom Mieter so abgesichert sein, dass Dritte nicht durch Betonspritzer, Eisbildung oder ähnliches geschädigt werden können.

Der Mieter hat einen Platz zum Reinigen von Fördergeräten und Fahrzeugen, sowie zum Ablegen von Betonresten auf oder an der Baustelle bereitzustellen. Für die Beseitigung der durch den Arbeitsablauf verursachten Verschmutzungen, insbesondere von Straßen, Bürgersteigen, Gebäudeteile und Kanalisation, ist ausschließlich der Mieter verantwortlich.

Der Mieter hat dafür einzustehen, dass der Beton zur Förderung mit der vermieteten Sache geeignet ist. Er haftet auch für die Folgen unrichtiger und/oder unvollständiger Angaben bei Abruf.

Unterbleibt die von uns geschuldete Leistung infolge eines Umstands, den der Mieter zu vertreten hat, so hat dieser uns so zu stellen, wie wir bei ordnungsgemäßer Erfüllung des Mietvertrages gestanden hätten.

4. Sicherungsrechte

Der Mieter tritt uns zur Sicherung der Erfüllung sämtlicher Forderungen, auch der künftig entstehenden, die wir gegen ihn, gleichgültig aus welchem Rechtsgrund, haben, schon jetzt alle seine auch künftig entstehenden Forderungen aus dem Bauvertrag, bei dessen Ausführung die Mietsache eingesetzt wird, mit allen Nebenrechten in Höhe des „Wertes unserer Leistung“ mit Rang vor dem restlichen Teil der Forderungen ab.

Wir nehmen die Abtretungserklärung des Mieters hiermit an. Auf unser Verlangen hat uns der Mieter diese Forderungen im Einzelnen nachzuweisen und seinem Vertragspartner die Abtretung mit der Aufforderung bekanntzugeben, bis zur Höhe der in Abs. 1 erläuterten Ansprüche an uns zu zahlen.

Wir sind berechtigt, jederzeit auch selbst den Vertragspartner des Mieters von der Abtretung zu benachrichtigen und die Forderungen einzuziehen. Wir werden indessen von diesen Befugnissen keinen Gebrauch machen und die Forderungen nicht einziehen, so lange der Mieter seinen Zahlungsverpflichtungen ordnungsgemäß nachkommt.

Für den Fall, dass der Mieter an uns abgetretene Forderungsteile einzieht, tritt er uns bereits jetzt seine jeweilige Restforderung in Höhe dieser Forderungsteile ab. Der Anspruch auf Herausgabe der eingezogenen Beträge bleibt unberührt.

Der Mieter darf seine Forderungen gegen seinen Auftraggeber weder an Dritte abtreten noch verpfänden noch mit diesem ein Abtretungsverbot vereinbaren.

Bei laufender Rechnung gelten unsere Sicherungen als Sicherung der Erfüllung unserer Saldoforderung. Der Mieter hat uns von einer Pfändung oder jeder anderen Beeinträchtigung unserer Rechte durch Dritte unverzüglich zu benachrichtigen. Er hat uns alle für eine Intervention notwendigen Unterlagen zu übergeben und uns zur Last fallende Interventionskosten zu tragen.

Der „Wert unserer Leistung“ entspricht dem in der Rechnung ausgewiesenen Mietzins zuzüglich 20%. Auf Verlangen des Mieters werden wir die uns zustehenden Sicherungen insoweit freigeben, als deren Wert unsere gesamten Forderungen nach Abs. 1 um 20% übersteigt

5. Miet- und Zahlungsbedingungen

Erhöhen sich zwischen Abgabe des Angebots oder Annahme des Auftrags und seiner Ausführung unsere Selbstkosten, insbesondere für Personal und Betriebsstoffe, so sind wir ohne Rücksicht auf Angebot und Auftragsbestätigung berechtigt, den Mietzins entsprechend zu berichtigen. Dies gilt nicht für die Vermietung an einen anderen als einen Kaufmann im Sinne des HGB, die innerhalb von 4 Monaten nach Vertragsabschluss außerhalb von Dauerschuldverhältnissen erbracht werden soll.

Zuschläge für das Zurverfügungstellen der Mietsache außerhalb der normalen Geschäftszeit und/oder in der kalten Jahreszeit werden individuell anlässlich der Absprache der Mietsache vereinbart.

Grundsätzlich sind unsere Rechnungen sofort nach Erhalt ohne jeden Abzug zu bezahlen. Ausnahmen bedürfen schriftlicher Vereinbarung.

Wenn nach dem Abschluss des Vertrages in den Vermögensverhältnissen des anderen Teils eine wesentliche Verschlechterung eintritt, durch die der Anspruch auf die Gegenleistung gefährdet wird, z. B. der Mieter seine Zahlungen einstellt, überschuldet ist, über sein Vermögen das Insolvenzverfahren eröffnet oder die Eröffnung eines solchen Verfahrens mangels Masse abgelehnt wird oder in sonstiger Weise in den Vermögensverhältnissen des Mieters eine wesentliche Verschlechterung eintritt, durch die unser Anspruch gefährdet wird, so können wir die uns obliegende Leistung verweigern, bis die Gegenleistung bewirkt oder Sicherheit für sie geleistet wird.

Ist der Mieter „Kaufmann“ im Sinne des HGB, kommt er in Verzug, wenn er auf eine Mahnung nach Fälligkeit des Kaufpreises keine Zahlung leistet oder wenn er nicht zu einem vereinbarten kalendermäßig bestimmten Zahlungszeitpunkt leistet. Die gesetzliche Verzugsregelung bleibt unberührt.

Ist der Mieter Kaufmann im Sinne des HGB, so beeinflussen seine Mängelrügen weder Zahlungspflicht noch Fälligkeit und verzichtet er darauf, irgendein Zurückbehaltungsrecht geltend zu machen.

Wechsel und Schecks werden nur nach Maßgabe besonderer vorheriger Vereinbarung entgegengenommen.

Gerät der Mieter mit der Zahlung in Verzug, so beanspruchen wir Verzugszinsen, sowie Ersatz unseres sonstigen Verzugs-

schadens. Die Aufrechnung durch den Mieter mit Gegenansprüchen gleich welcher Art ist ausgeschlossen, es sei denn, dass der zur Aufrechnung gestellte Gegenanspruch von uns nicht bestritten oder rechtskräftig festgestellt ist. Einem Kaufmann im Sinne des HGB gegenüber sind wir berechtigt, schon jetzt auch bei unterschiedlicher Fälligkeit gegen solche Ansprüche aufzurechnen, die er gegen unsere Mutter-, Tochter-, Schwester- oder sonst verbundenen Gesellschaften hat.

Ist der Mieter Kaufmann im Sinne des HGB und reicht seine Erfüllungsleistung nicht aus, um unsere sämtlichen Forderungen zu tilgen, so bestimmen wir – auch bei deren Einstellung in laufende Rechnung – auf welche Schuld die Leistung angerechnet wird.

Mängelrügen beeinflussen weder Zahlungspflicht noch Fälligkeit, der Mieter verzichtet darauf, irgendein Zurückbehaltungsrecht geltend zu machen, soweit er Kaufmann im Sinne des HGB ist.

6. Erfüllungsort und Gerichtsstand

Erfüllungsort für die Gewährleistung des Gebrauchs der vermieteten Sache ist deren Aufstellungsort, für die Zahlung des Mietzinses der Sitz unserer Verwaltung.

Gerichtsstand für alle aus dem Vertragsverhältnis sowie über sein Entstehen und seine Wirksamkeit entspringenden Rechtsstreitigkeiten mit Vollkaufleuten sowie für Mahnverfahren ist der Sitz der Gesellschaft.

7. Nichtigkeitsklausel

Sollte einer dieser Bedingungen aus irgendeinem Grund nichtig sein, so berührt das die Gültigkeit der übrigen Bedingungen nicht.

